



学校法人 宮崎南学園

宮崎保健福祉専門学校

Choice Miyahara

2025
School
Guide

Smile & Lifedesign



介護福祉学科
作業療法学科
精神保健福祉学科

Choice Miyaho

自分らしく、
かがやける
未来へ。

Contents

ミヤホってどんな学校？ 04

介護福祉学科 06

作業療法学科 12

精神保健福祉学科 18

オープンキャンパス 24

よくあるご質問

公共職業訓練制度 25

施設・設備 26

キャンパスライフ 28

キャンパスマップ 30

真心と思いやりのある やさしい職業人を育てたい

本校では優れた専門知識や技術そして
国家資格の取得はもちろんのこと、日本
の医療福祉を支える素晴らしい職業人
を育てたいと思います。高齢者や障がい
者が安心して生活していける環境作りの
ため、皆様の未知の能力を医療福祉の
現場で活かして下さい。

理事長 入中 康弘



作業療法学科
河野 凌芽

介護福祉学科
荒川 真留香



宮崎保健福祉専門学校

Three POLICIES 3つのポリシー

◎1 アドミッションポリシー（入学受け入れの方針）

- ・本学入学後の学習に必要な基礎的学力を有する人
- ・対人関係を構築するために必要なコミュニケーション能力を有し、他者と協力して物事を進めることができる人
- ・福祉や医療に深い関心を持ち、社会へ貢献しようという意欲がある人
- ・生活、健康の自己管理ができ、責任ある行動がとれる人

◎2 カリキュラムポリシー（教育課程編成・実施の方針）

- ・介護福祉士の資格を取得するために、人間と社会、介護、こころとからだのしくみ、医療的ケアその他必要とする科目を配置し、対象者の尊厳や自立支援について体系的に学ぶ
- ・精神保健福祉士の資格を取得するために、共通科目、専門科目、実習演習科目を配置し、知識と技術を学ぶ
- ・作業療法士の資格を取得するために、基礎分野、専門基礎分野、専門分野を結びつけながら学ぶ
- ・学校附属のデイサービスを利用し、知識、技術を実践教育を通して学ぶ
- ・本校の環境美化活動であるe-workを通じて、豊かな人間性、仲間との協調性を学ぶ

◎3 ディプロマポリシー（卒業認定・学位授与の方針）

- ・各学科において、医療・福祉の基本的な知識を有し、思考力と問題解決能力を備えている
- ・各学科において、医療・福祉の基本的な技術を有し、生涯にわたって自己研鑽することができる
- ・職業倫理を備え、他職種と協働できる豊かな人間性を有している



Look

MIYAHO

ミヤホってどんな学校？

宮崎保健福祉専門学校(愛称:ミヤホ)ってどんな学校？
学科を詳しく紹介する前に少しだけ覗いてみよう！

LOOK!

厚生労働大臣指定の専門学校だから

豊富な専門知識と技術が学べる!!

ミヤホは全3学科。
専門知識と技術を身につけ、
未来に羽ばたく
プロを目指しています！



作業療法学科
日高 美友先生

① Certified Care Worker

介護福祉学科

高齢者や障害を持つ方への介護や指導を行う介護福祉士を目指します。宮崎県内各地をはじめ、鹿児島・熊本など県外にも多くの就職者を輩出しています。

P6



② Occupational Therapist

作業療法学科

作業療法士は、利用者の日常生活・職場・学校等への1日も早い復帰を促す専門職で、リハビリテーションの一翼を担う重要な国家資格です。

P12





③ Mental Health Social Worker
精神保健福祉学科

精神保健福祉士は、障害を持つ方の社会復帰を支援する専門職です。障害者を取り巻く環境を調整し、社会生活に適應できるようにサポートします。

P18



LOOK!

他学科との
交流もアツい!



もちろん、校内で他学科との交流も！
 友達の輪が広がっています！

P28

詳しくは、
 キャンパスライフをチェック!!

LOOK!

もっと
 ミヤホを知ろう!!

OPEN CAMPUS

オープンキャンパス スケジュール

将来の自分をイメージしよう!

学科説明・学校見学・個別相談を体験できる1日。

P24

01

介護福祉学科

Certified Care Worker

定員 / 35名 修業年限 / 2年

受験資格 / 高等学校卒業以上(見込み含む)



介護福祉学科
ココ推し

国家試験
合格率[※]と
就職率[※]が
100%!!

※令和5年度

介護福祉士って

- 介護が必要な方の生活をサポート
- 介護をしている家族へ助言、サポート
- 生き生きとした生活が送れるよう、レクリエーションを企画、実施
- 認知症で困っている人を笑顔にする



時間割 (完全週5日制)



目指せる資格



取得資格

- 介護福祉士 (国家試験受験資格※)
- 普通救命講習I
- 専門士称号 (社会福祉専門課程)
- 終活ガイド3級
- 認知症サポーター
- 医療的ケア基本研修修了

目標資格

- 福祉住環境コーディネーター (3級、2級)
- レクリエーションインストラクター
- 全国手話検定 (3級)
- ケアコミュニケーション検定
- 介護事務管理士

※たとえ不合格でも卒後5年間、介護の実務に従事すれば資格を取得することができます。



check!

学費・試験日は別冊 (P2~) をチェック!!

年間スケジュール

	4月	5月	6月	7月	8月	9月	10月	11月	12月	1月	2月	3月
1年次	入学式 合同交流会	授業	介護実習I・A (前期5日間) スポーツ大会	校外学習 着物リメイク ファッションショー	夏期休暇	授業	授業	授業	授業	授業 冬期休暇	介護実習I・A (後期14日間)	授業 春期休暇
2年次	授業 合同交流会	授業	介護実習II (前期15日間) スポーツ大会	介護実習I・B (4日間) 着物リメイク ファッションショー	夏期休暇	授業	授業	授業 介護実習II (後期19日間)	卒業試験 冬期休暇	国家試験	卒業研究	卒業式
	就職活動											

Look! 介護福祉学科 授業を 見てみよう!!

介護福祉学科の魅力ある多彩なカリキュラムの中から一部を紹介。



Learn

人と人の コミュニケーション術を学ぶ

人と人のコミュニケーションの方法について学びます。本校附属の「デイサービスセンター健康」(P26)で、直接利用者と話をする機会もあります。実習の前に、実際のコミュニケーションの経験ができます。

Learn

利用者の くらしと習慣を学ぶ

利用者の生活背景を知るために、祝日の意味、季節の便り、和室でのマナーなど、日本の生活習慣を学んでいきます。これらをふまえて「生活とは何か」を考えます。



履修科目

人間と社会

人間の尊厳と自立、人間関係と心理、コミュニケーションの基礎、社会の理解、社会保障と支援制度、生物学

介護

介護の基本、リハビリテーション、介護と安全、コミュニケーション技術、くらしを考える、こちよい環境、生活支援技術、家事支援技術、終末期の介護、介護過程の基本、介護過程の展開、介護総合演習、介護実習

医療的ケア

医療的ケア

こころとからだのしくみ

人間の成長と発達、高齢者のこころとからだ、認知症と社会、認知症に伴うこころとからだ、障害と社会、障害に伴うこころとからだ、こころとからだの知識、こころとからだのしくみ

Learn

介護の現場で必要な 医療的ケアを学ぶ

介護保険領域でも医療的ケアが必要な方が増えてきており、医療職との連携のもとで医療的ケアを安全、適切に実施できるよう知識、技術を習得します。



Learn

利用者の 生活支援方法を学ぶ

利用者の自立に向けた、身支度や移動、食事や排泄、入浴や睡眠などの支援の方法を学習します。また、車椅子や特殊浴槽など福祉用具を使用した援助の方法を習得します。



Teacher's voice 先生紹介

喋り出すと
マシンガントークが
止まりません。

樽松 美幸先生



こう見えて
実はアウトドア派
なんです!

外尾 佳祐先生



あらゆる神社を
巡って御朱印収集
すること。

富永 美智代先生



知ってた？ 学費を抑えて大学進学も！

本校介護福祉学科を卒業後

大学3年次編入!



編入スケジュールを
見てみよう!

本校で履修した単位を活かして大学に3年次編入し、社会福祉士国家試験に必要な単位と大学卒業単位を履修します。専門学校を経て、

介護福祉士

1年目

専門学校1年生

大学1年生

2年目

専門学校2年生
「介護福祉士※」取得

大学2年生

社会福祉士

学士(大卒資格)

4年制大学に編入

3年目

大学3年生

大学3年生

4年目

大学4年生
「社会福祉士※」、
「学士(大卒資格)」取得

大学4年生
「介護福祉士※」、「社会福祉士※」、
「学士(大卒資格)」取得

を4年間で計画的に取得することができます。また、本校は九州医療科学大学社会福祉学部の3年次編入の指定校になっています。九州医療科学大学には通信教育課程があるので、本校卒業後介護福祉士として働きながら大学の単位取得を目指すことも可能です。

(なお、九州医療科学大学通信課程に3年次編入を希望する本校卒業生(卒業後5年以内)は、入学金5万円および科目登録料2年間計6万円(合計11万円)が免除されます。)

就職

就職

平均で280万円の学費負担減も!

例) 某私立大学(社会福祉学部)

合計 5,112,000円

宮崎保健福祉専門学校

→九州医療科学大学(通信教育部)

合計 2,340,000円

※国家試験受験資格
※スケジュールの一例です

これは
見逃さないわ!

大学編入のポイント

POINT

学費を大幅に抑えることができる!

POINT

通信への編入で働きながら大学へ!

POINT

4年間で計画的に国家資格に挑戦!

POINT

実践力を持った福祉の専門家に!

現在、介護福祉士を目指す方には、「宮崎県介護福祉士修学資金制度」や「施設奨学金制度」等の返還免除規定のある制度が充実しています。このような制度を使えば、経済的な負担なく進学することが可能です。



check!

奨学制度については
別冊(P9~10)をチェック!!

Student's voice 在校生メッセージ



介護福祉学科2年
茶木 愛花さん

(宮崎学園高等学校卒業)

学年が上がって勉強も難しくなり、大変なことも増えてきましたがクラスメイトや先生方に支えられ充実した学校生活を送っています。また、実習での学びや経験を通して少しずつ苦手なコミュニケーションを克服することができています。将来は、周りを見て行動し、思いやりのある介護福祉士になりたいです。



介護福祉学科1年
山本 由叶さん

(高鍋農業高等学校卒業)

高校生の頃に祖父の介護が必要になり介護をされている姿を見て祖父のような身体が不自由になった人を支援したいと思い、本校の介護福祉学科に入学しました。初めは1人で不安な気持ちでいっぱいでしたがクラスメイトや先生方に支えられながら頑張っています。二年後の国家試験に向け日々勉強し、将来は沢山のご利用者に笑顔を与え、気持ちに寄り添えられる介護福祉士になりたいと思います。

介護福祉士の キャリアアップ制度

介護ニーズが劇的に拡大している中、専門職として活躍する「介護福祉士」の知識と技術は、その後のキャリアアップの可能性が大幅に広がります。



介護職未経験・初心者

介護職員実務研修 など..

POINT

ミヤホで資格を取得すれば、未経験からのスタートよりも実務経験が短期間で介護職のスペシャリストへの道に近づけます。

実務経験3年

宮保ならココからスタート!! ※

介護福祉士

実務経験5年



介護福祉士の キャリアパス制度とは

キャリアパス制度とは、介護職のキャリアアップの道筋のことです。現在は介護福祉士を目指すルートが一本化され、キャリアアップの道りがわかりやすくなりました。

評価基準が明確になり、資格の種類やより専門性の高いスキルを取得することで、給与や待遇に大きな影響があり、働く場所の選択肢を広げることができます。

介護職のスペシャリストへ

ライフステージやチャレンジによって
職種を変更することもできる!

施設長

別職種

ケアマネジメントの専門分野へ
ケアマネジャー
(介護支援専門員)

実務経験5~10年

主任介護支援専門員

独立・開業への
道がひらける

★
★
介護福祉士の経験から
新しい職種へ
チャレンジ!



※ ミヤホでは「介護福祉士」になるための必要な知識や技術を習得できます。





先輩
たちの

職場を のぞいてみよう!!

介護福祉士の先輩たちはどんな場所で働いているのか、
介護の現場を訪問してきました。



障害者支援施設
宮崎リハビリテーションセンター 勤務
細川雄太さん
(宮崎日大高等学校卒業)

ご利用者さまとのコミュニケーションは
会話をすることから始まります。
お体の調子を聞いたり、雑談したり
お世話します。

ご利用者さまのご様子や
一日の出来事など、
介護福祉士の同僚たちと
情報共有することも
大事なお仕事です。



OB・OG voice 卒業生メッセージ



社会医療法人 慶明会
介護老人保健施設
おびの里 勤務

工藤 勘九郎さん
(宮崎農業高等学校卒業)

宮崎保健福祉専門学校では、高校を卒業したばかりの人から社会人経験者まで幅広い年齢層のクラスメイトと関わることができます。授業では宮崎大学をはじめ外部講師の先生方が専門的なことを教えて下さいます。学内の先生方も親身になって対応をして下さり、とても助けられたと感謝しています。作業療法学科等の他学科との交流もあり、多職種を知る機会にもなりました。実習では、様々な種別の施設で学ぶことができ、自分に合った職場や働き方を見つけることができました。現在は、高齢者施設で勤務をしており介護福祉学科卒業の先輩が手厚いサポートをして下さっています。県内に多数の卒業生がいることも宮崎保健福祉専門学校の強みだと思います。



社会福祉法人 清光会
特別養護老人ホーム
さわやか苑 勤務
(神奈川県)

武田 夏実さん
(都城農業高等学校卒業)

私は現在、特別養護老人ホームで介護福祉士として働いています。日々楽しく笑顔で利用者様と生活を送っています!! 宮保での思い出は着物リメイクファッションショーで司会をしたことやクラスメイトと毎日笑い合っていた日々です。実習、座学、イベントなどで得た沢山の学びを忘れずに、これからも愛を持って介護に従事します。

02

作業療法学科

Occupational Therapist

定員 / 35名 修業年限 / 3年

受験資格 / 高等学校卒業以上(見込み含む)



作業療法学科
ココ推し

経験豊かな先生による
マンツーマン
指導が熱い!!

勉強だけでなく、何でも相談
できる環境が整っています!

作業療法士って

- 心身機能の向上を目指して支援する
- 日常生活の自立に向けた支援をする
- 社会参加のための環境づくりの提案をする
- 「その人らしい」生活を送るため
趣味や余暇活動の支援をする



時間割 (完全週5日制)



将来に活かせる資格だからバッチリです!!



資格

取得資格

作業療法士国家試験受験資格
専門士称号(医療専門課程)

目標資格

福祉住環境コーディネーター(3級、2級)

IPadで授業!!



02 作業療法学科

年間スケジュール

	4月	5月	6月	7月	8月	9月	10月	11月	12月	1月	2月	3月
1年次	入学式 授業 合同交流会	授業	スポーツ大会	着物リメイク ファッションショー	夏期休暇		臨床実習Ⅰ (3日間×2回)	授業	授業	冬期休暇	授業	授業
2年次	授業 合同交流会	授業				授業	授業	臨床実習Ⅱ (3週間×2回)		実習まとめ	授業	春期休暇
3年次			臨床実習Ⅲ(8週間×3回)					実習まとめ 卒業試験	国家試験対策		国家試験	卒業式
	就職活動											

3年間の充実したカリキュラム!!

check!



学費・試験日は別冊(P2~)をチェック!!

Look! 作業療法学科 授業を 見てみよう!!

作業療法学科の魅力ある多彩なカリキュラムの中から一部を紹介。



Learn

運動学

サーフィンを通して 動作分析を学ぶ

サーフィン体験を通して障害を持った方々との交流の場を設けています。



Learn

評価学

実際に麻痺のある方 対しての実技練習

実習に行く前に学内で練習があるので安心です。



Learn

臨床実習

臨床実習はイベントごと もあって楽しい

シーズンに合わせた行事の企画を学生たちと実施しています。

←ハロウィーン仮装イベント



Learn

陶芸※を使った リハビリテーションを学ぶ

作業療法士が治療として用いる「陶芸」「手芸」「革細工」「タイルモザイク」等について学びます。

作業を分析して治療に応用!!

土を練る、姿勢の維持 → 筋力向上

土に触れる → 感覚の入力

作品が出来上がる → 自信の回復

集団で活動する → コミュニケーション能力の向上



※作業療法技法の一例です

履修科目

基礎科目

心理学、社会学、文学、英会話、倫理学、法学概論、統計学、情報科学、医学英語、社会の理解

専門基礎科目

解剖学(Ⅰ・Ⅱ・演習)、生理学、生理学実習、運動学、運動学実習、人間発達学、一般臨床医学、病理学、公衆衛生学、臨床心理学、内科学、整形外科、神経内科学、脳神経外科学、精神医学、小児科学、老年医学、臨床薬学、画像診断、リハビリテーション(概論・医学)、地域福祉論

専門基礎科目

作業療法概論、基礎作業学、作業療法技法、作業療法評価学、職業リハビリテーション、プログラミング特論、身体障害・実習、精神障害・実習、発達障害・実習、老年期障害・実習、高次脳機能障害、日常生活活動・実習、義肢装具学・実習、カウンセリング特論、作業療法研究概論、福祉用具プランニング、地域リハビリテーション論、地域連携特論、臨床実習Ⅰ～Ⅲ

作業療法学科だからできる 専門的な学び



ミヤホからも近い!

学園都市
清武町
にあります

宮崎大学医学部附属病院

外部講師による豊富な臨床経験と専門知識の提供

作業療法学科は経験豊富な外部講師による専門的な講義があります!
宮崎大学医学部附属病院の病院長 帖佐悦男先生を始め整形外科、リハビリテーション科等の先生方からの講義を通じて幅広い医学分野における知識を深めることができます。

行政との連携

宮崎県が開設した
高次脳機能障害通所教室「結」が
本校で開催されています。

★高次脳機能障害

交通事故などで脳が損傷され記憶障害や注意障害などをきたし、社会生活に影響が出ます。「見えない障害」と言われており本人が自覚することも難しく周囲からも理解されにくいことがあります。高次脳機能障害は作業療法の専門領域です。



宮崎大学医学部附属病院
リハビリテーション科 診療科長
宮崎大学医学部附属病院
リハビリテーション部 教授
荒川英樹 先生

Student's voice 在校生メッセージ



作業療法学科2年 瀨砂 歩志さん

(佐土原高等学校卒業)

私は、高齢者や障害を持つ方々に寄り添える作業療法士になりたいと思い、入学しました。専門的な知識や難しい専門用語がたくさんあり、授業についていけず悩むこともありますが、クラスメイトや先生に教えてもらいながら、勉強に励んでいます。さらに勉強に励み、知識と技術を身につけていこうと思います。

作業療法学科3年 松浦 実久莉さん

(高鍋高等学校卒業)

私は患者さんに楽しいと思ってもらえるリハビリができるような作業療法士になりたいと思い入学しました。専門的な知識や難しい単語がたくさんあるので、授業についていけず悩むこともありますが、友達や先生方に教えてもらいながら、勉強に励んでいます。



ほら!
病院の先生方に
教えてもらえるって
いいよね!



作業療法学科1年 中尾 美優さん

(勇志国際高等学校卒業)

「人と直接関わり、寄り添っていく職業に就きたい」という思いから、作業療法士に辿り着きました。専門分野の授業が始まり、夢へと近づいていることを実感できてワクワクしています。勉強はもちろん、バイトや趣味の時間も大切に、充実した毎日を過ごしていきたいです。3年後、国家試験に合格して立派な作業療法士になれるよう頑張ります!

先輩
たちの

職場を のぞいてみよう!!

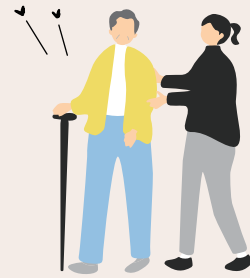

作業療法士の先輩たちはどんな場所で働いているのか、職場を訪問してきました。

人と心をつなぐ
大事なお仕事だね!!

精神科領域



社会医療法人如月会
若草病院 勤務

大江 秀樹さん

(志布志高校卒業 作業療法学科第11期生)

精神科の作業療法では、作業活動やレクリエーションを通して心身の安定を図ったり、コミュニケーションや作業能力など、対象者が社会生活を行う上で必要なスキルの習得の援助を行います。



OB・OG voice 卒業生メッセージ



医療法人慈光会
宮崎若久病院 勤務

山下 朝香さん

(宮崎南高等学校卒業)

私は精神障害領域の病院で働いています。1年目で新しい環境に不安を感じていましたが、優しい先輩方に恵まれ日々成長と勉強の毎日を送っています。精神科の作業療法では、創作活動やスポーツなど様々な活動を通して患者様が自分らしく生き生きとした毎日が送れるようサポートをします。患者様の心に寄り添い、心の安定と体の健康が得られるような作業療法が提供できるよう頑張ります!

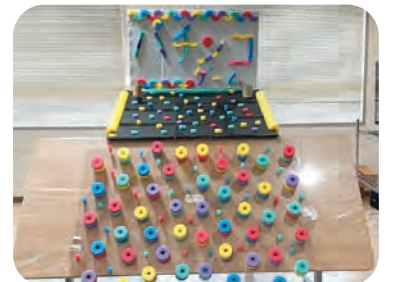

医療法人 京都翔医会
西京都病院 勤務

竹田 尚汰さん

(宮崎第一高等学校卒業)

私は西京都病院で働いています。新しい土地で不安だけでしたが、宮崎保健福祉専門学校の優しい先輩方が多く、毎日楽しく働くことができています。整形の患者様、心疾患や脳血管障害の方などの様々な患者様がいらっしゃいます。患者様一人ひとりのニーズ実現のために、色々な視点からアプローチできるように頑張ります!



… 身体障害領域 …



社会福祉法人善仁会 障害者支援施設
宮崎リハビリテーションセンター

… 小児領域 …



社会福祉法人 キャンパスの会
はながしま診療所

… 高齢者領域 …



デイサービスセンター健康
(本校附属施設)

作業療法士
脇田 麻美さん
(本校卒業生)

Teacher's voice

先生紹介

かわいい
ハンドメイド作品
を作ること!!

日高 美友先生
(本校卒業生)

動画編集なら
お任せ!!

清武 昌光先生
(本校卒業生)

着物の
着付けに
夢中です!

大久保 望美先生
(本校卒業生)

煙製作りに
ハマってます!

川原 正嗣先生
(本校卒業生)

空き時間に
いつも読書で
リラックス

西村 好正先生

作業療法士会の
事務局長です!

廣瀬 東洋城先生
(本校卒業生)



YouTube

宮保公式Youtube配信中!!

学校の最新情報や先輩の体験談など、
いろんな動画を配信中です!!

チャンネル登録
してね!!



03

精神保健福祉学科

Mental Health Social Worker

定員 / 40名 修業年限 / 1年

受験資格 / 大学(4年制)卒業以上(見込み含む)
および 実務経験者



精神保健福祉学科

ココ
推し

国家試験

合格率100%!!

幅広い年齢の

学生が学んでいます!!

※令和5年度

精神保健福祉士って

- ✓ メンタルヘルスに関する相談員です
- ✓ 住みなれた地域での生活をサポートします
- ✓ 学校、司法、産業分野でも必要とされています
- ✓ 医療機関などでさまざまな相談をお受けします



時間割

(完全週5日制)



代表的な職域

活躍の場

- ✓ 精神科病院
 - ✓ クリニック
 - ✓ 行政機関
 - ✓ 社会福祉協議会
 - ✓ 就労支援施設
 - ✓ 障害福祉サービス事業所
- その他..

資格

取得資格

精神保健福祉士国家試験受験資格
社会福祉主事任用資格

01

教育分野

スクール ソーシャルワーカー

近年増加傾向にある子ども
のいじめ、不登校、虐待等
に対し支援を行う専門職

02

司法分野

社会復帰調整官

国家公務員という立場から、
心神喪失状態で重大な
他害行為を行った者への
処遇に携わる専門職

03

労働分野

産業分野の カウンセラー

産業分野のソーシャル
ワークや職場におけるメン
タルヘルスチェック、リワー
ク支援を行う専門職

99%にわたる
職域!!



03 精神保健福祉学科

年間スケジュール

	4月	5月	6月	7月	8月	9月	10月	11月	12月	1月	2月	3月	
1年間	入学式	合同交流会	授業 施設見学	授業 スポーツ大会	着物リメイク ファッションショー	夏期休暇	前期実習(3週間) 後期実習(3週間)	授業	授業 国家試験対策	授業 冬期休暇 国家試験対策	授業 国家試験対策	国家試験 事例研究	卒業式
	就職活動												

入学から卒業まで



国家試験対策から
資格取得まで
万全サポート!!

check!



学費・試験日は
別冊(P2~)をチェック!!



Look! 精神保健福祉学科 授業を 見てみよう!!

精神保健福祉学科の魅力ある多彩なカリキュラムの中から一部を紹介。



Learn

心理学と 心理的支援を学ぶ

親身になって寄り添いながらの援助に必要な心理学の基本から、援助に活かすことができる心理学の理論を学びます。

Learn

精神医学と 精神医療を学ぶ

実際に診療に当たっている精神科医師による講義で、様々な精神症状や診断、治療方法を学びます。



Learn

精神障害 リハビリテーションを学ぶ

精神保健福祉士として大切な価値や理念、多職種連携による予防から回復までの包括的な実践に求められる知識を学びます。



Learn

社会保障を学ぶ

私たちの生活に不可欠な社会保障の仕組みや、支援に役立つ具体的な社会保障の制度と手続きについて学びます。



履修科目

必須科目

令和6年度 カリキュラム改正

共通科目

医学概論
心理学と心理的支援
社会学と社会システム
社会福祉の原理と政策
地域福祉と包括的支援体制
社会保障
障害者福祉
権利擁護を支える法制度
刑事司法と福祉
社会福祉調査の基礎
ソーシャルワークの基盤と専門職
ソーシャルワークの理論と方法
ソーシャルワーク演習

専門科目

精神医学と精神医療
現代の精神保健の課題と支援
精神保健福祉の原理
ソーシャルワークの理論と方法(専門)
精神障害リハビリテーション論
精神保健福祉制度論
ソーシャルワーク演習(専門)

実習

ソーシャルワーク実習指導
ソーシャルワーク実習

Student's voice 在校生メッセージ



精神保健福祉学科 菅牟田 璃音さん

(宮崎国際大学卒業)

大学時代に心理学の授業で、はじめて精神保健福祉士という仕事を知りました。身近に精神疾患を持った友人がいたこともあり、病気や障害があることで生きづらさを感じている人たちがその人らしい生活を送るための支援をすることに魅力を感じました。どんなことでも話してもらえる精神保健福祉士を目指して、クラス一丸となって合格に向けて日々勉強に励んでいます。



精神保健福祉学科 柳田 竜志さん

(鹿児島国際大学卒業)

音楽活動の中で福祉施設へ行きそこで初めて利用者さんと触れ合いました。その中でこういった方々の力になりたいという気持ちが芽生え精神保健福祉士、そして宮崎保健福祉専門学校 の存在を知り現在に至ります。初めての分野で覚えることはたくさんありますが、先生方の授業の中で楽しく学ぶことができ充実した毎日を送っています。

精神保健福祉士の 多岐にわたる就職先

精神保健福祉士の勤務先は、おおまかには、医療施設、福祉施設、行政施設、その他の4種類に大別することができます。医療施設には、精神科病院や精神科をもつ総合病院、精神科クリニックなどがあり、精神保健福祉士の勤務先として最も一般的です。

福祉施設は、就労継続支援事業所や地域活動支援センターなどが代表的です。行政施設は、市役所や区役所、保健所などが挙げられ、精神保健福祉士の資格を活かしながら、地方公務員として働きます。その他の施設には、グループホームなどの高齢者施設、保護観察所や少年院といった司法施設、職業訓練施設などがあります。さらにスクールソーシャルワーカーとして勤める人や、一般企業で従業員のメンタルヘルスケアを行う人などもいます。



在校生データ

入学時年齢層

	令和4年	令和5年	令和6年	合計
20代	7	7	6	20
30代	6	9	5	20
40代	4	4	3	11
50代	0	2	1	3
60代	0	0	1	1
合計	17	22	16	55

入学時年齢層内訳 (R4~R6合計)

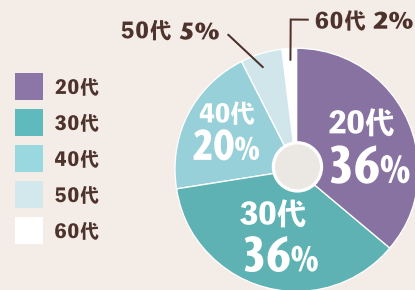

国家試験合格率 (本校と全国平均の比較)

	国家試験合格率 (本校)		全国平均
令和元年度	93.3%	28/30人	62.1%
令和2年度	87.5%	21/24人	64.2%
令和3年度	91.3%	21/23人	65.6%
令和4年度	93.8%	15/16人	71.1%
令和5年度	100%	22/22人	70.4%

国家試験 合格率の比較 (R1~R5年度合計)

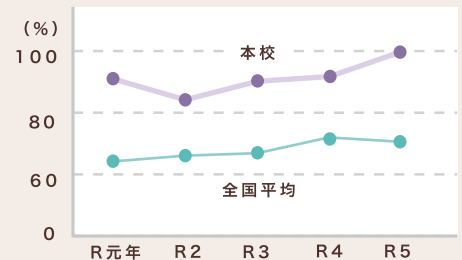

Teacher's voice

先生紹介



大迫 真弓先生
(本校卒業生)

毛糸にも
こだわった
編み物が好き!



岩見 理一郎先生
(本校卒業生)

野球観戦と
ライブに
行くこと!

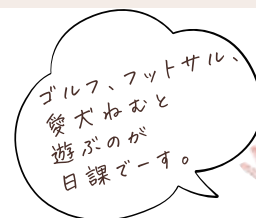

立川 和也先生

ゴルフ、フットサル、
愛犬ねおと
遊ぶのが
日課です。

精神保健福祉士として 活躍する先輩ハイソタビュー



合同会社 Luke Stanza
(スタンザ)

水早 真之さん

(精神保健福祉学科卒業 第6期生)



OB・OG Special voice

就労と自立を支援し、 幸せにつながる未来を描く。

精神保健福祉士の仕事を通して、プログラム運営や面談、医療等との関係機関と連携しながら、利用者さんの就労や自立、就労が長期にわたり続けていけるようサポートをしています。また生活基盤を整えていくためにも、様々な制度やサービスの活用の支援も行いながら、5年後、10年後の利用者様の幸せの声を聞きたくて、日々業務に取り組んでいます。一緒に悩んだり、一緒に辛い気持ちになったりする事もありますが、利用者さんの就職や笑顔がやりがいや喜びにつながっています。

合同会社 Luke Stanza
水早 真之

事業所紹介

事業所名: 合同会社 Luke Stanza
設立: 2014年
住所: 宮崎県宮崎市日ノ出町62番地
事業内容: 就労移行支援
就労定着支援
自立訓練(生活訓練)

OB・OG voice 卒業生メッセージ



宮崎市役所 勤務

福岡 万智さん

(追手門学院大学卒業 第12期生)
卒業後、精神科病院に就職し7年間幅広い仕事を経験させていただきました。その後、宮崎市役所で福祉専門職の社会人枠の採用があることを知り、採用試験を受験しました。福祉専門職として行政の立場だからこそできる支援を行なっています。



医療法人りっか会
ピア・ささき病院 勤務

田中 佐和さん

(宮崎国際大学卒業 第22期生)
卒業後、佐土原町にあるピア・ささき病院に勤務しています。患者様の優しい雰囲気の中で自分自身がとても成長させていただいています。専門学校では、本当に多くのことを学ばせていただきました。精神保健福祉士として、目の前の患者様になにができるのか学校で学んだことを活かしていきたいと思っています。



Philosophy

01 自立訓練

地域生活への移行のために日常生活の訓練を行います。支援者は、対象者の食事や入浴、コミュニケーションについてのアセスメントを行い具体的に必要な支援を行います。

02 就労移行支援

一般就労を希望する対象者の相談に応じ、一般就労に必要なスキルの獲得に向けた支援を行います。

03 就労定着支援

就労後のフォローアップを行います。就職後に起こった困難と一緒に対応し、解決策を模索して職場により定着できるように関わります。



ご利用者とのご相談にも応じています



定期的に就労支援セミナーなども開催しています

ご利用者の声

相談できる専門家がいることを知ってもらいたい！

入院中は将来への不安から自暴自棄になっていました。病院の精神保健福祉士から stanza を紹介されましたが、「行く必要があるのか」と思っていました。けれど、退院後は Stanza に通い相談することで住環境や経済面など、生活の基盤を整えることができました。他の事業所ではこうはいかなかったと思います。stanza は可能性だけです。水早さんには、人には話せないような悩みや本音も話せるし、それを動じずに聴いてくれます。こうやって相談できる専門家がいるということを知ってほしいですね。



無料
送迎
あり

OPENCAMPUS

オープンキャンパスのご案内

体験授業を通して「介護福祉士」「作業療法士」の仕事の内容や魅力を知っていただき、学校の雰囲気や特徴についても体感していただける内容となっています。その他、入学試験案内や奨学金の個別相談もあって盛りだくさん!!

オープンキャンパス 無料送迎コース

- ・清武駅・木花駅～本校
- ・県北コース
- ・高鍋・西都・国富コース
- ・都城・三股・山之口コース
- ・えびの・小林コース
- ・串間・日南コース
- ・人吉コース
- ・鹿屋・志布志・曾於コース

2日前までに
要予約

こちらも
チェック!!

2024 オープンキャンパス開催予定日

Date **6/15**
[sat]

Date **7/30**
[tue]

Date **8/18**
[sun]

AM **10:00**
▶ PM **13:30**
(予定)

その他日程・お申し込みは公式 WEB から ▶

学校説明会も好評開催中!!

学校や資格の事など、入試担当者が説明します。
進路が決まっていない方、保護者の方もOKです。
お気軽にお越しください。

7/6・8/10
[sat] [sat]
10:00～12:00 ※要予約

よくあるご質問

ミヤホに入学希望の方、遠方から通学したい方、宮崎に移住して学校に通いたいなどなど、私たちはみなさまの入学を支援しています。ご質問や不安なことなど何でも聞いてください。

Q 奨学金制度はどんなものがありますか？

A 本校では学校独自の奨学金制度や公的な奨学金、契約施設による施設奨学金など、様々な奨学金制度で学生生活をサポートしています。

●施設・病院奨学金制度 全学科対象

卒業後就職することを条件に、進学にかかる費用を施設・病院が奨学金として支給してくれる制度です。奨学金は、**就職後規定の期間(3～5年)勤務する事により全額返済免除**となります。

貸与を受けた施設において3～5年間勤務した場合

全額返済免除

一例 作業療法学科[3年間学費420万円(入学金含む)]を卒業し、下記の病院に就職した場合、3年間勤務で全額返済免除となります。

施設名	所在地	貸与金額	返済免除条件
和田病院	日向市	216万円	3年間勤務

●その他の奨学金制度

別冊募集要項(P9～)の「奨学金制度について」をご覧ください。

詳しくは、本校入試事務局(0985-85-8551)までお問い合わせください。

Q 通学手段は？

A 遠方の方はスクールバスがございます。全学生中32.2%がスクールバスを利用。他に、自動車・バイク・自転車・路線バスなどを利用しています。

スクールバス

本校→清武駅、本校→木花駅
他、2カ所に送迎場所があります。



自動車運転免許について

本校に入学後、自動車運転免許を取得される方は、提携自動車学校にて、特別料金で取得することができます。

通学手段は？

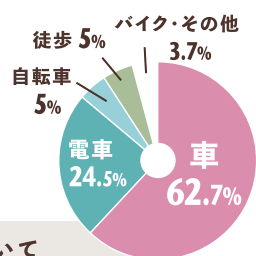

Q 年齢層は？

A 10～60代までの幅広い年齢層の学生が学んでいます。

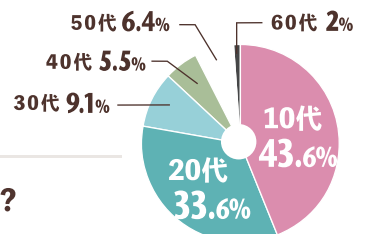

Q 入学者の出身地は？

A 遠くは神奈川県や大阪府など、九州各県からも多くの学生が在籍しています。

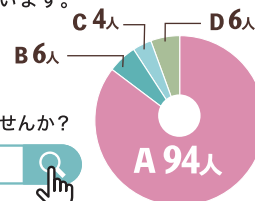

宮崎県外在住の方も、宮崎へ移住して学んでみませんか？

宮崎市移住センター

社会人の方へ

公共職業訓練制度

この制度では、正社員就職を実現する為に国家資格取得を目指す長期間の訓練として、県が厚生労働大臣指定の養成校に委託して行う公共職業訓練制度です。本校では、平成21年から「介護福祉士養成科(2年課程)」、平成30年から「精神保健福祉士養成科(1年課程)」の2コースを実施しています。

01 学費が全額免除!!

この制度では、求職者の方を対象に職業訓練生として国家資格取得を目指す為、本来必要となる**学費が免除**されます(※一部自己負担あり)。

本来必要な学費(入学金・授業料等)

介護福祉士養成科:180万円
精神保健福祉士養成科:110万円

Training student's voice 職業訓練生メッセージ

介護福祉学科2年
合田 哲朗 さん
(鵬翔高校卒業)

前職で福祉用具を取り扱っていたのですが、介護の現場に興味を持ち制度を利用して学ぶ事を決断しました。世代の異なるクラスメイトや他学科の方とのコミュニケーションに不安はありましたが、皆に良くしていただき楽しい学生生活を送っています。介護福祉士になり今後の日本を支えるべく頑張ります!



雇用保険制度で学費の心配はありませんでした!!

02 雇用保険を延長受給!! (もしくは月額10万円の給付も)

さらに、雇用保険の**受給対象の方は、訓練期間中雇用保険を延長して受給できる**など画期的な内容となっています。(雇用保険を受給できない方には、**職業訓練受講給付金(月額10万円)**の給付を受ける事ができる制度もあります) ※雇用保険および給付金の受給には条件があります。

令和6年3月時点で、この制度を利用し**145人が介護福祉士**、**53人が精神保健福祉士**の国家資格を取得しました。現在も、介護福祉学科に16人(1年生13人、2年生3人)、精神保健福祉学科に10人が在籍しています。

Q 昼食はどうしていますか?

A 毎日学校まで届けてくれるお弁当(450円~)や毎週月曜日・木曜日に学校へ来るパン屋さんを利用する学生も多いようです。また、飲食サービスを提供する福祉サービス&地元清武町の飲食店もございます。



らいふのぼん

Q アルバイトはしているの?

A アルバイトは学校生活に支障のない程度で認めています。

今アルバイトをしていますか?

(アルバイトの職種は、飲食業、販売業、清掃業など)

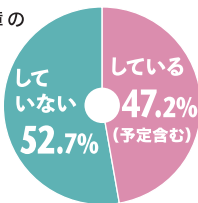

Q 住むところはありますか?

A 学園都市であるため、周辺にはアパートなどが多数あります。本校提携のアパートを紹介することもできます。

一人暮らしの割合は?

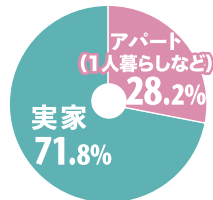

プライムコート



ガーデンハイム

03 専門実践教育訓練給付金(雇用保険)

キャリアアップを国が応援する給付金制度です。

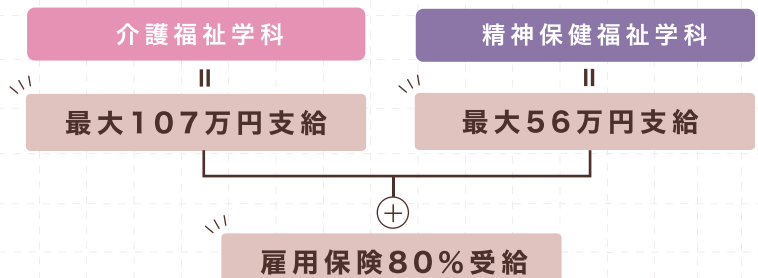

詳しくは、本校入試事務局(0985-85-8551)までお問い合わせください。

Student life 学生ライフ



介護福祉学科1年
盛満 江希さん
(宮崎農業高等学校出身)

生活費

1ヶ月の支出 ¥39,500

- 家賃 ¥20,000
- ガス代 ¥4,500
- 水道代 ¥3,000
- 電気代 ¥2,000
- 食費 ¥10,000

アルバイトと奨学金でやりくりしています!!

Facility

施設・設備

本校は宮崎学園都市内にあり、周囲には宮崎大学をはじめとする教育施設が建ち並び、道路や交通機関など学園都市としての機能が充実しています。

また、本校の目の前は福祉ゾーンで、2つの特別支援学校やリハビリテーションセンターなどの5つの施設があり、実習やボランティアなどを通じてさまざまな交流を行っています。



… 治療実習室 …



… 介護実習室 …



… 附属施設 デイサービスセンター健康 …



… スクールバス …

自然の緑に囲まれた
学びに快適な学習環境



全景





… 入浴実習室 …



… 図書室 …



学びの丘

環境整備で心を潤す

e-work

本校では、花と緑いっぱいの学校を目指して、苗植えや草取りなど環境美化活動に取り組んでいます。草花の育成を通じて豊かな感性を身につけることにも繋がります。このような経験や知識が社会に出て役に立つことを願っています。

Environmental Work: 努力して行う肉体的・精神的な仕事 = 「環境整備活動」



Students Having Fun

Campus Life

キャンパスライフ

♡♡
Enjoy



ミヤホ
全学年大集合!



キャンパスカレンダー

4

入学式
合同交流会

5

授業

6

授業
スポーツ大会

7

ファッションショー

8

夏期休暇

9

授業



さあ!
ミヤホライフが
始まるよ



スポーツ大会

毎年6月に専門学校の
スポーツ大会が開催されます。
みんな、この日に向けて日々練習をしています。
昨年も団体戦・個人戦ともに大健闘しました。

Club 部活動

ミヤホには軟式野球やアウトドアを
楽しむクラブ活動も盛んです。あなた
も参加してみませんか？

宮崎の自然を満喫する
アウトドア同好会

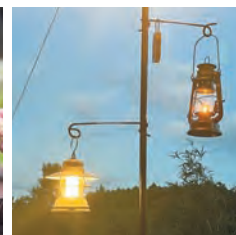

Instagram

@miyaho_mountain



Campus Calendar

Good

ミヤホでは、さまざまなキャンパスイベントが行われています。また、精神保健福祉学科があるため、大学を卒業した先輩方も多数学んでいます。学校はもちろん「勉強する場」ですが、同時に「友達をつくる場」でもあります。

手話やボランティア、野球やバスケットボールなどのサークル活動、スポーツ大会や学園祭などで楽しく有意義な学校生活を送り、学科や年齢を超えて、「かけがえのない大切な友達」をつくって下さい。



10

授業

11

授業

12

冬期休暇

1

国家試験
(介護)

2

授業
国家試験
(精神・作業)

3

卒業式
春期休暇



着物リメイク
ファッションショー

ミヤホの
着物リメイク
ファッションショーは
定番行事だね！

野球をしながら国家資格
軟式野球部

(宮崎地区軟式野球連盟Bクラス所属)

野球をしながら、
介護福祉士や
作業療法士の
資格を取得しよう！！



連盟主催の大会にて優勝を目指し活動中。毎週末、近くの宮崎大学グラウンドにて、宮崎大学職員チーム(アイスブレイカーズ)と合同練習を行っています。



@373eworkers



Campus Map

キャンパスマップ

ミヤホ周辺は、宮崎大学や県立看護大学などがある学園都市として栄え、自然がいっぱい！見どころ満載！オススメスポット盛りだくさんです！
公式Youtubeで「学校周辺マップ」を動画配信しているのでチェックしてね。

ミヤホがある街、清武町を紹介しませう！！



随時更新!!



ショッピングもグルメもたくさんあって
学生が生活しやすい街だね!!

学内詳細マップ



- #### マップアイコン
- ショップ・モール
 - コンビニ 飲食店
 - 学校・大学 病院
 - スクールバス (送迎場所)

勉強も休日も充実しよう!!



01 Shopping

買う・楽しむ

A ベアーズモール清武

ショッピングセンターの複合施設。スーパーマーケットやホームセンター、ドラッグストアや飲食店など約20の専門店があります。一カ所でだいたいの物がそろり、便利で楽しい施設となっています。



マックスバリュ



マクドナルド



ナフコ



県立
看護大学

02 Food&Life

食べる&ライフ

- B** カレーショップハバネラ (カレー料理)
- C** 慶ミン飛鷹 (ラーメン)
- D** ハロハロ (アジア料理)
- E** HONEY POTATO (焼き芋専門店)
- F** まちのホルモン清武店 (居酒屋)
- G** きっちょう清武店 (うどん・そば処)
- H** お好み焼きかっちゃん (お好み焼き)
- I** あなたの街の定食屋さん (和・洋・中華)
(★本校スクールバスの送迎場所です)
- J** CUT BANK (美容室)
- K** らあめんチャーシュー屋えん (ラーメン)

03 Live

住む

本校提携アパート

- L** プライムコート
- M** ガーデンハイム



ガーデンハイム

宮崎大学

マックスバリュ

青島 (観光スポット)



木花駅

至青島

広域マップ



- 車 宮崎駅より約20分 宮崎空港より約10分
清武IC・宮崎ICより約10分
日南北郷ICより約30分
- スクールバス
JR清武駅より登下校に合わせ運行
※運行時間は公式サイトでご確認ください